



### PRECAUTIONS APRES VOTRE MAQUILLAGE PERMANENT

Vous venez d'effectuer une prestation de maquillage permanent chez **Make-Up Xtreme**.

Vous bénéficiez d'une première retouche offerte, qui s'effectuera 3 à 4 semaines après la création. Si vous n'avez pas déjà planifiée ce rendez-vous, merci de me contacter au 06.18.04.49.34 / [florence@makeupxtreme.fr](mailto:florence@makeupxtreme.fr).

Par la suite et afin de maintenir une qualité irréprochable de votre maquillage permanent, vous devrez effectuer une retouche tous les **12 mois** en moyenne (En effet, les couleurs s'atténuent au fil des mois)

A l'inverse si aucune retouche n'est effectuée, vous perdrez votre tracé au bout de 2 à 5 ans sans disparaître totalement pour autant.

### PRECAUTIONS :

Désormais, et afin d'assurer la longévité attendue de votre maquillage permanent, il convient de respecter quelques consignes simples, qui sont à effectuer **jusqu'à complète cicatrisation (8 jours environ)**.

1- **Appliquer 2 à 3 fois par jour** à l'aide d'un coton tige une **crème cicatrisante** type **Homeoplasmine**, sur les sourcils ou la bouche mais pas sur les yeux. (attendre 3 jours pour l'application sur les sourcils)

2- Veuillez **ne pas vous exposer au soleil** (ou UV) jusqu'à totale cicatrisation. Par la suite, évitez de vous exposer sans appliquer une crème solaire indice 50.

3- Veuillez **ne pas vous mouiller le visage pendant au moins 5 jours, éviter toute source de chaleur, d'humidité et d'irritation** (piscine, hammam, sauna) ainsi que les soins tels que gommage, peeling, cosmétique, teinture, décoloration, permanente de cils et surtout les produits de maquillage sur la zone pigmentée.

4- Veuillez **ne pas appliquer** de crème à base d'acide de fruit type AHA, à la vitamine A acide:

Si des petites croûtes se détachent en pelant, il convient de **ne pas se gratter**; elles se détacheront seules au bout de 4/5 jours.

Les suites habituelles possibles sont des rougeurs, œdèmes, ecchymoses, hématomes, sensibilité de la peau et démangeaisons sur et autour de la zone tatouée. Ces inconvénients sont passagers et disparaissent au bout de quelques jours.

La couleur de la pigmentation sera plus foncée le jour de la réalisation du maquillage permanent, il s'éclaircira de **30%** environ au cours des **8 jours** qui suivent votre rendez-vous.

### TRAITEMENTS PARTICULIERS EN FONCTION DE LA ZONE PIGMENTEE:

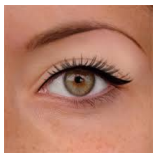

#### YEUX / SOURCILS / BOUCHE

Poursuivre l'**EXTRANASE (3 comprimés 3 fois par jour pendant 3 jours)**.

Poursuivre l'**Arnicha 9ch (5 granules 3 fois par jour pendant 3 jours)**



Prévoir une poche de glace pour éviter l'œdème



En cas de poussée d'**herpès sur la bouche**, prévoir du **ZOVIRAX (3 jours avant et 3 jours après** votre rdv)

Le résultat définitif ne sera visible qu'au bout de 3/4 semaines après la retouche. Pour toute interrogation, veuillez me contacter directement  
En cas de complication, il est important de consulter votre médecin traitant.